

PROVISOIRE

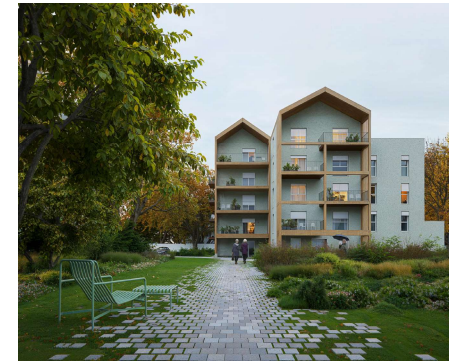

Les Villages d'Or



B-413 - T2

Habitable	
Séjour Cuisine	26.02 m ²
Chambre 1 + placard	12.33 m ²
Salle d'eau	5.50 m ²
	43.85 m²
Annexe	
Balcon 1	12.78 m ²
	12.78 m²

PORTE-FENETRE	LEGENDE																																
	<table border="0"> <tr> <td>CU</td> <td>Emplacement cuisson</td> <td>LL</td> <td>Emplacement lave-linge</td> <td></td> <td>Soffite/Faux-plafond</td> <td>PV</td> <td>Pare-vue</td> </tr> <tr> <td>FR</td> <td>Emplacement réfrigérateur</td> <td>LV</td> <td>Emplacement lave-vaisselle</td> <td></td> <td>Sèche serviette</td> <td>CB</td> <td>Claustra bois</td> </tr> <tr> <td>MT</td> <td>Emplacement meuble tiroir</td> <td>EP</td> <td></td> <td></td> <td>Tableau électrique</td> <td>GC</td> <td>Garde-corps</td> </tr> <tr> <td></td> <td></td> <td></td> <td></td> <td>PL</td> <td>Placard</td> <td>VR</td> <td>Volet roulant</td> </tr> </table>	CU	Emplacement cuisson	LL	Emplacement lave-linge		Soffite/Faux-plafond	PV	Pare-vue	FR	Emplacement réfrigérateur	LV	Emplacement lave-vaisselle		Sèche serviette	CB	Claustra bois	MT	Emplacement meuble tiroir	EP			Tableau électrique	GC	Garde-corps					PL	Placard	VR	Volet roulant
CU	Emplacement cuisson	LL	Emplacement lave-linge		Soffite/Faux-plafond	PV	Pare-vue																										
FR	Emplacement réfrigérateur	LV	Emplacement lave-vaisselle		Sèche serviette	CB	Claustra bois																										
MT	Emplacement meuble tiroir	EP			Tableau électrique	GC	Garde-corps																										
				PL	Placard	VR	Volet roulant																										

NOTA Les surfaces des placards sont comprises dans celles des pièces où ils se situent. Des modifications sont susceptibles d'être apportées à ce plan en fonction des nécessités techniques, réglementaires ou administratives de la réalisation, tant en ce qui concerne les dimensions libres que les équipements. Les soffites, faux-plafonds, retombées, gaines techniques, canalisations, trappes de visite, descentes d'eaux pluviales, équipements électriques, ne sont pas systématiquement représentés ou le sont à titre indicatif. Les dimensions et les implantations des appareils de chauffage, lorsqu'ils sont représentés, sont indicatifs et seront soumis à la conformité de l'étude thermique. Toutes les fenêtres représentées en plan sont sur allège vitrée d'une hauteur de 1 mètre.

